

## TRANSFERENCIA DE CARGA

En el primer trimestre del año, Puerto Valparaíso transfirió un total de carga de 849.055 toneladas, equivalente a un alza de 5,3%, respecto al mismo periodo del año anterior. Por otra parte, se ha experimentado un crecimiento sostenido, arrastrado desde 2025, en el movimiento de contenedores, donde este mes se registró la movilización de 86.329 TEUs, equivalente a un 1,8% más que en marzo de 2025.

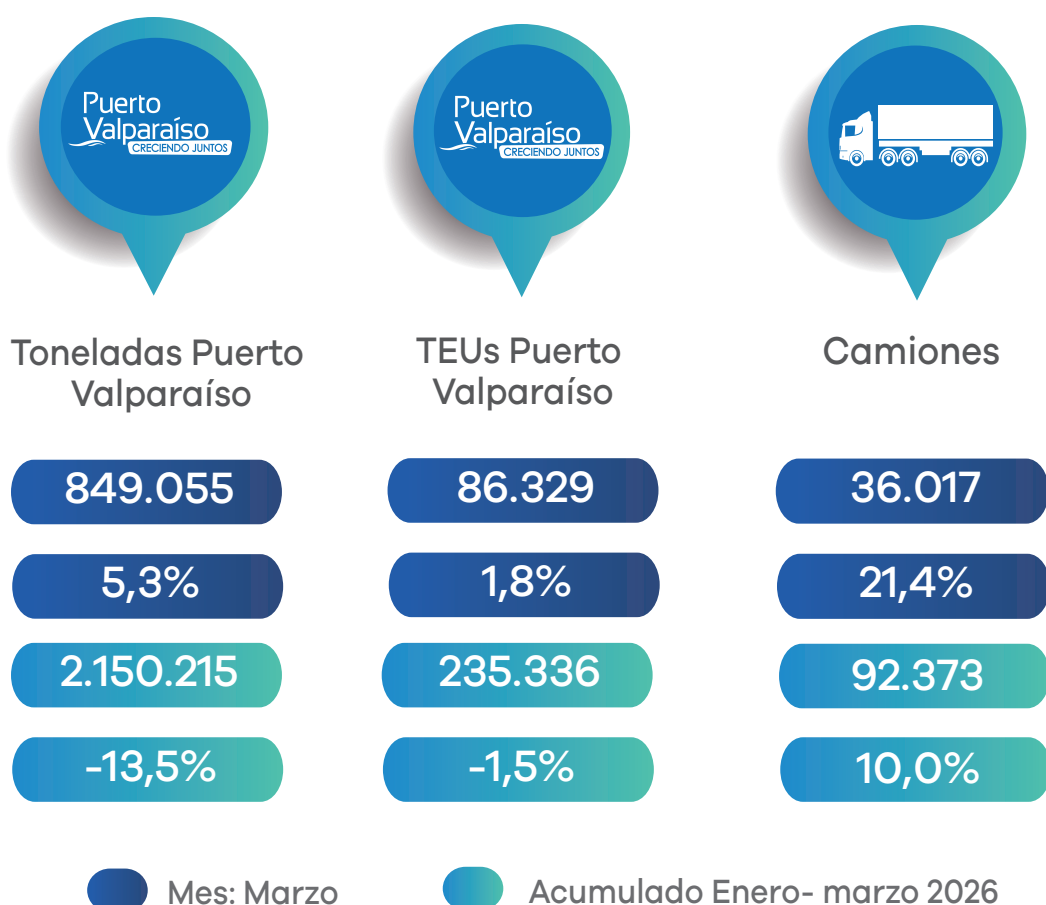

## TRANSFERENCIA DE CARGA POR TERMINAL

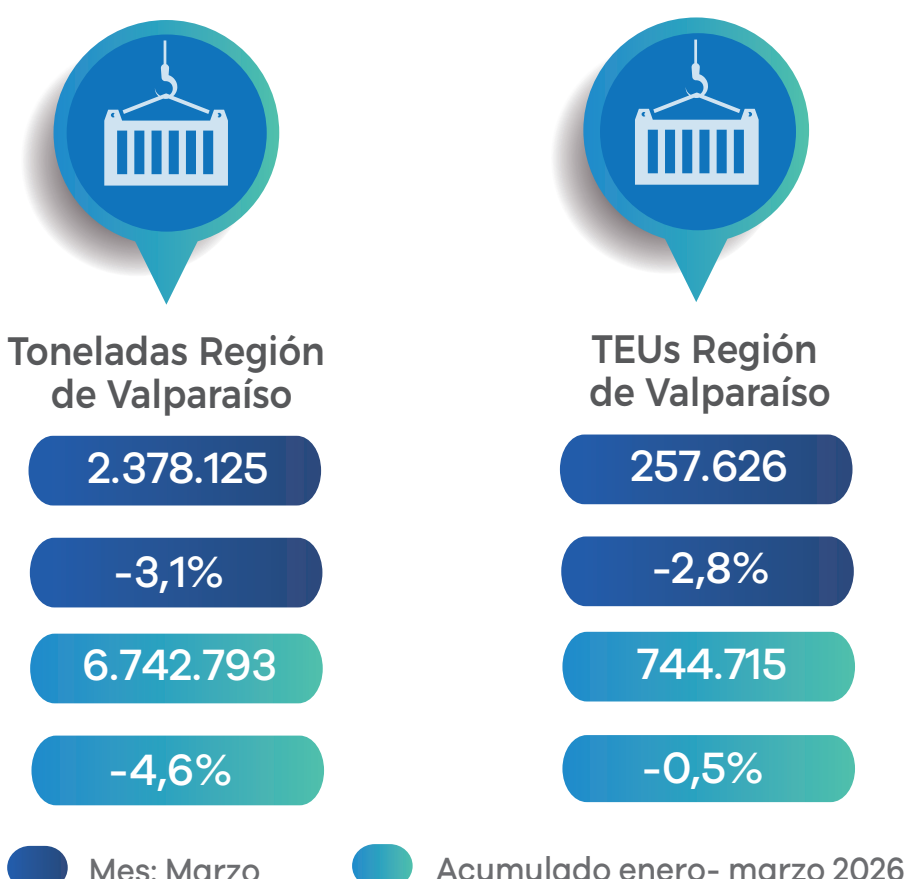
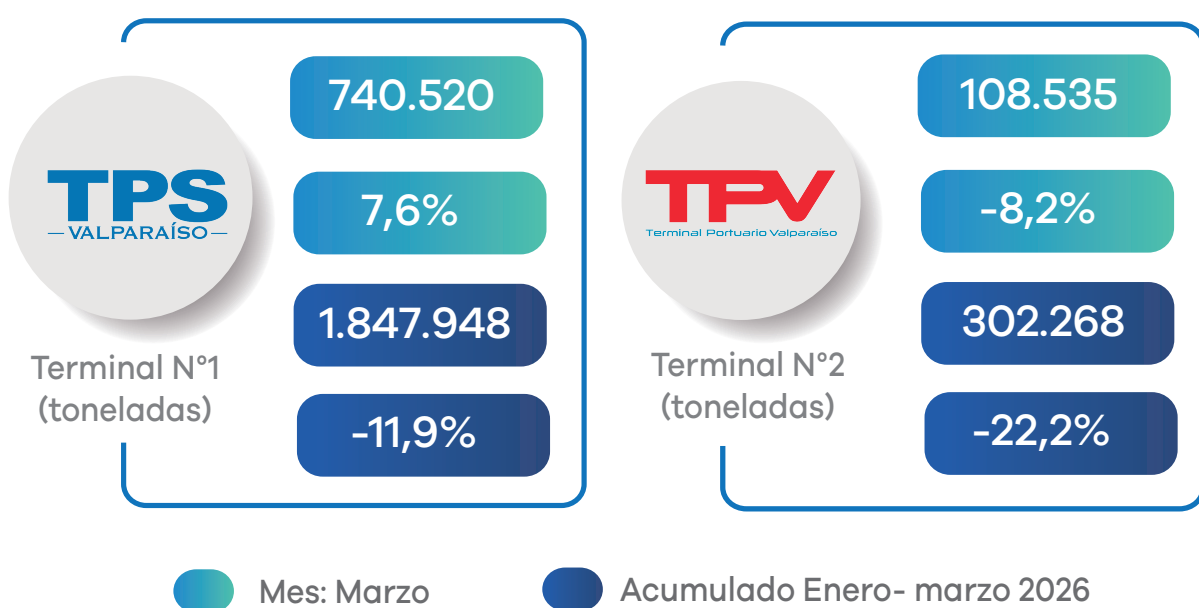

## DISTRIBUCIÓN DE CARGA POR TERMINAL

Participación de los terminales de Puerto Valparaíso según toneladas movilizadas en marzo 2026



87%

13%

### COMERCIO EXTERIOR



Distribución del COMEX a marzo 2026

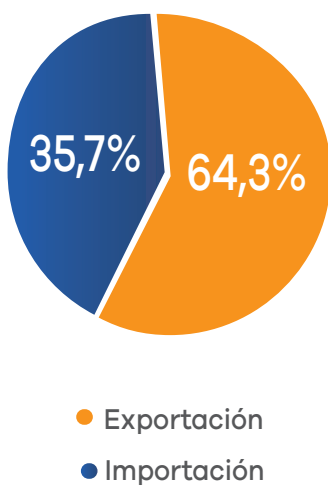

### EXPORTACIÓN



Distribución de la carga de exportación a marzo 2026

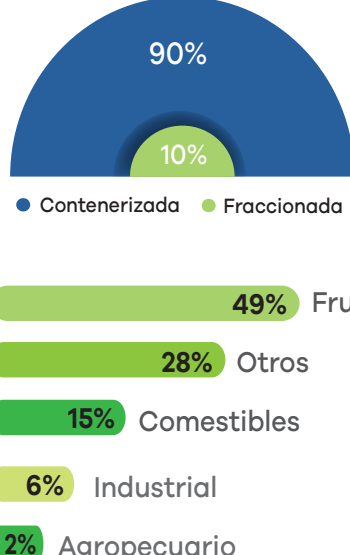

### IMPORTACIÓN



Distribución de la carga de importación a marzo 2026

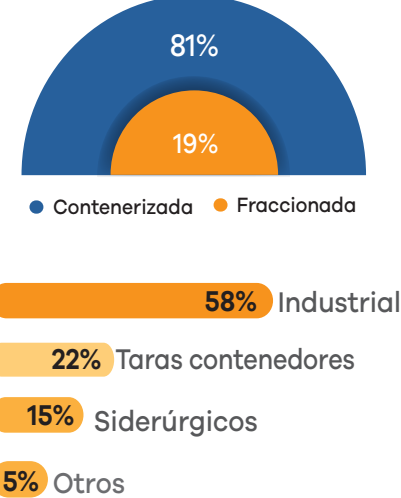

Fuente: Elaboración propia